

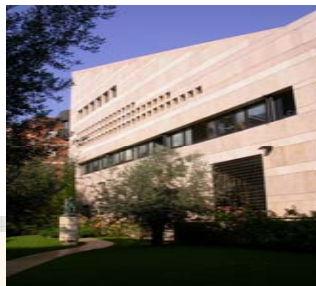

Azienda Territoriale Edilizia Residenziale
Provincia di Verona

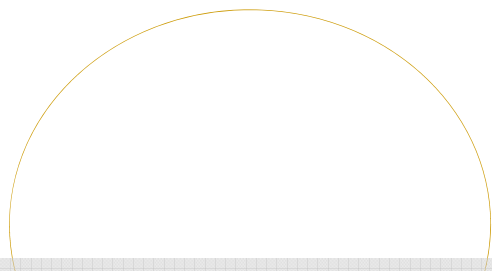

STATISTICHE 2010

SOMMARIO

- Distinzione per aree geografiche alloggi in locazione
- Canone di locazione per fasce di reddito
- Alloggi assegnati
- Popolazione residente
- Suddivisione inquilini per età
- Domande presentate
- Alloggi per anno di costruzione
- Richieste pervenute all' U.R.P.

La gestione del patrimonio viene in questo opuscolo sintetizzata con particolare riferimento alle attività di stipula dei contratti di locazione, di consegna degli alloggi, calcolo del canone di locazione in base alla Legge Regionale n. 10 del 2 aprile 1996, di costruzione e commissione assegnazione alloggi.

La sintesi grafica è relativa alle attività di competenza delle strutture operative:

Area Gestionale

Area Affari Generali

**Alloggi in locazione
per aree geografiche provincia di Verona
anno 2010**

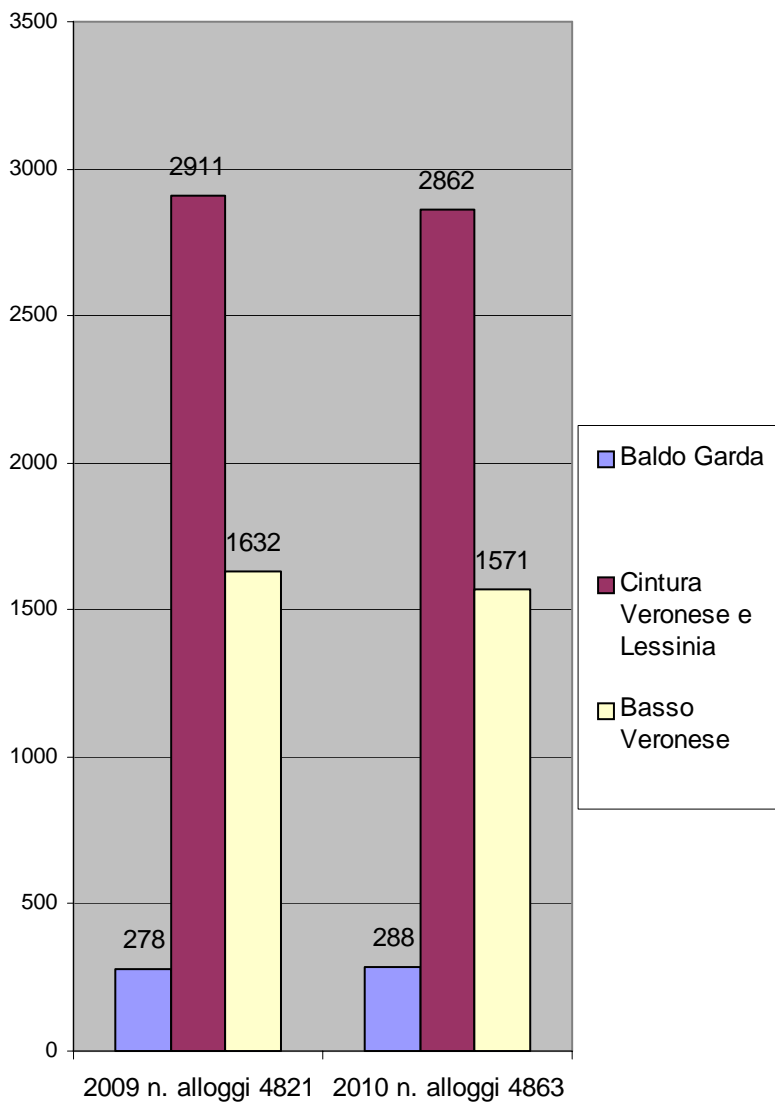

NUMERO ASSEGNATARI **CANONE MEDIO**
PER FASCE DI REDDITO 2010

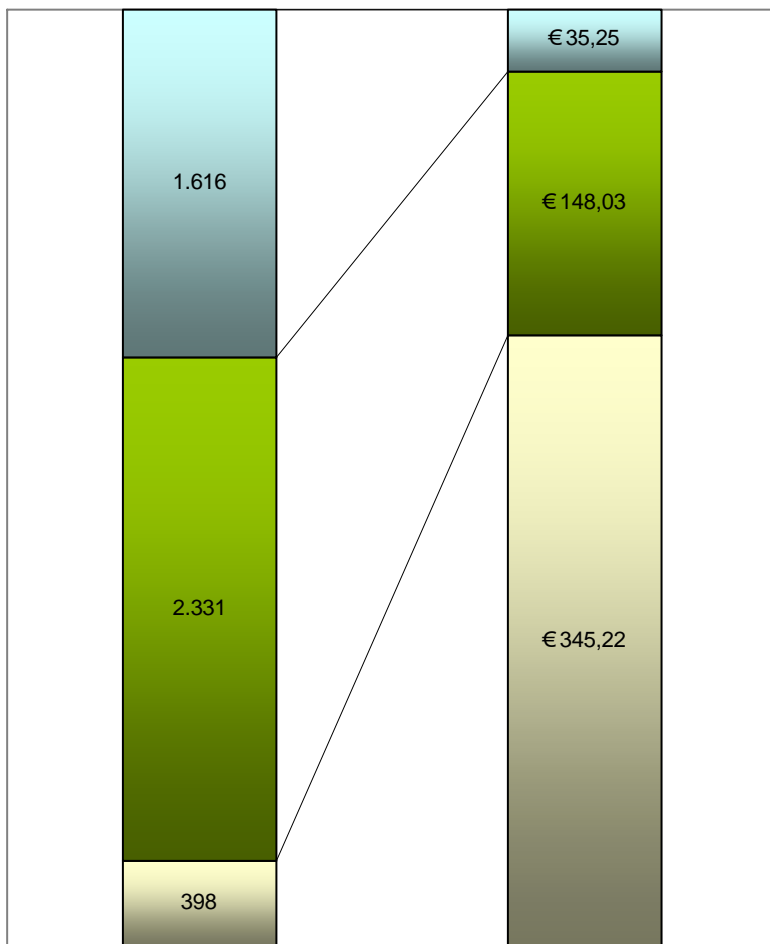

numero assegnatari

canone medio mensile

- Reddito solo pensioni nucleo familiare da €0 a €11.340
- Reddito da lavoro nucleo familiare da €0 a €31.633
- Reddito da lavoro nucleo familiare da €31.633 a €54.227

Tabella A Alloggi assegnati nel corso del 2010 (graduatorie 2009)

	Comuni	Alloggi
1	Albaredo D'adige	1
2	Arcole	2
3	Bovolone	3
4	Bussolengo	3
5	Buttapietra	2
6	Caprino	1
7	Casaleone	1
8	Castel D'Azzano	2
9	Cavaion Veronese	2
10	Cerea	2
11	Cavaion V.se	1
12	Cologna Veneta	2
13	Concamarise	2
14	Dolcè	3
15	Garda	11
16	Gazzo	2
17	Isola D/S	5
18	Legnago	13
19	Monteforte	1
20	Mozzecane	1
21	Oppeano	1

	Comuni	Alloggi
22	Palù	1
23	Peschiera Del Garda	2
24	Pressana	2
25	Roverchiara	2
26	Salizzole	1
27	S.Bonifacio	6
28	S.Giovanni Lupatoto	2
29	Sanguinetto	1
30	S.Pietro di Morubio	1
31	Sant'Ambrogio	1
32	Selva di Progno	3
33	Soave	1
34	Sommacampagna	1
35	Sona	2
36	Sorgà	1
37	Terrazzo	2
38	Trevenzuolo	3
39	Valeggio	2
40	Verona	45
41	Vestenanova	2
42	Villa Bartolomea	3
43	Villafranca di Verona	6
	Totale	151

Alloggi assegnati nel corso del 2010 suddivisi per Comune (Vedi tab.A pag.6)

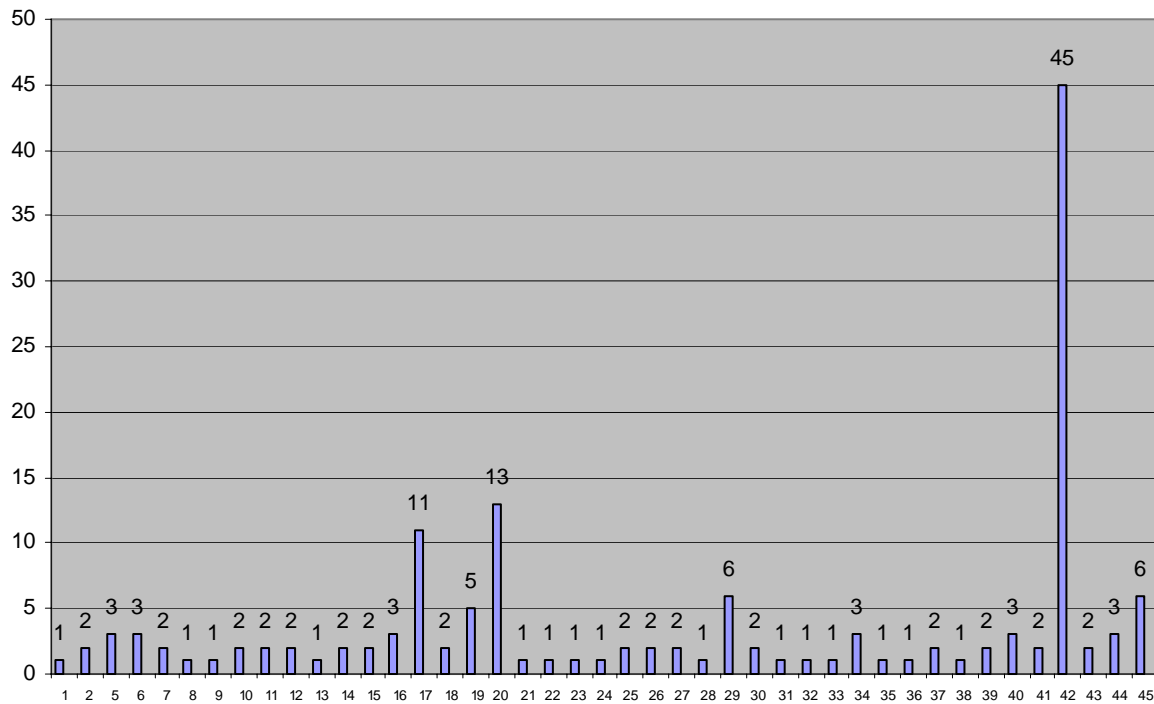

Confronto dati residenti per cittadinanza

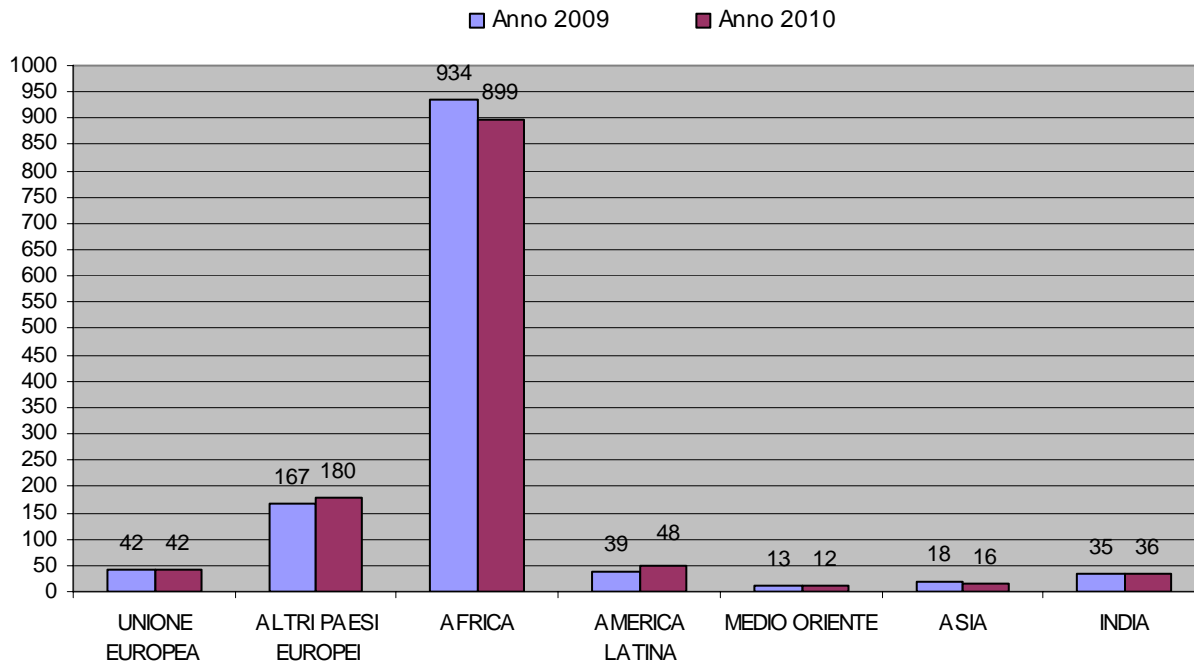

Cittadinanza assegnatari 2010

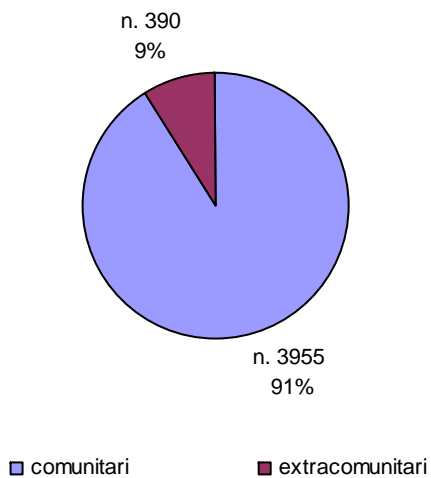

Popolazione residente

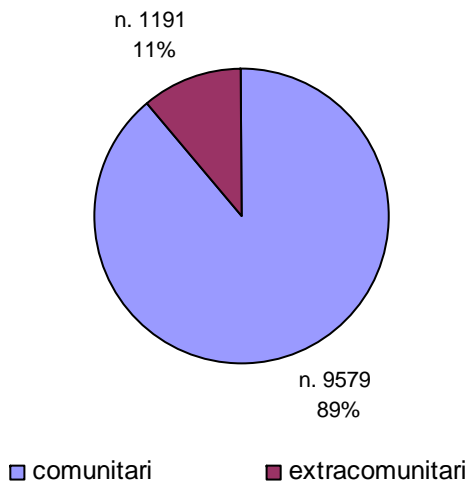

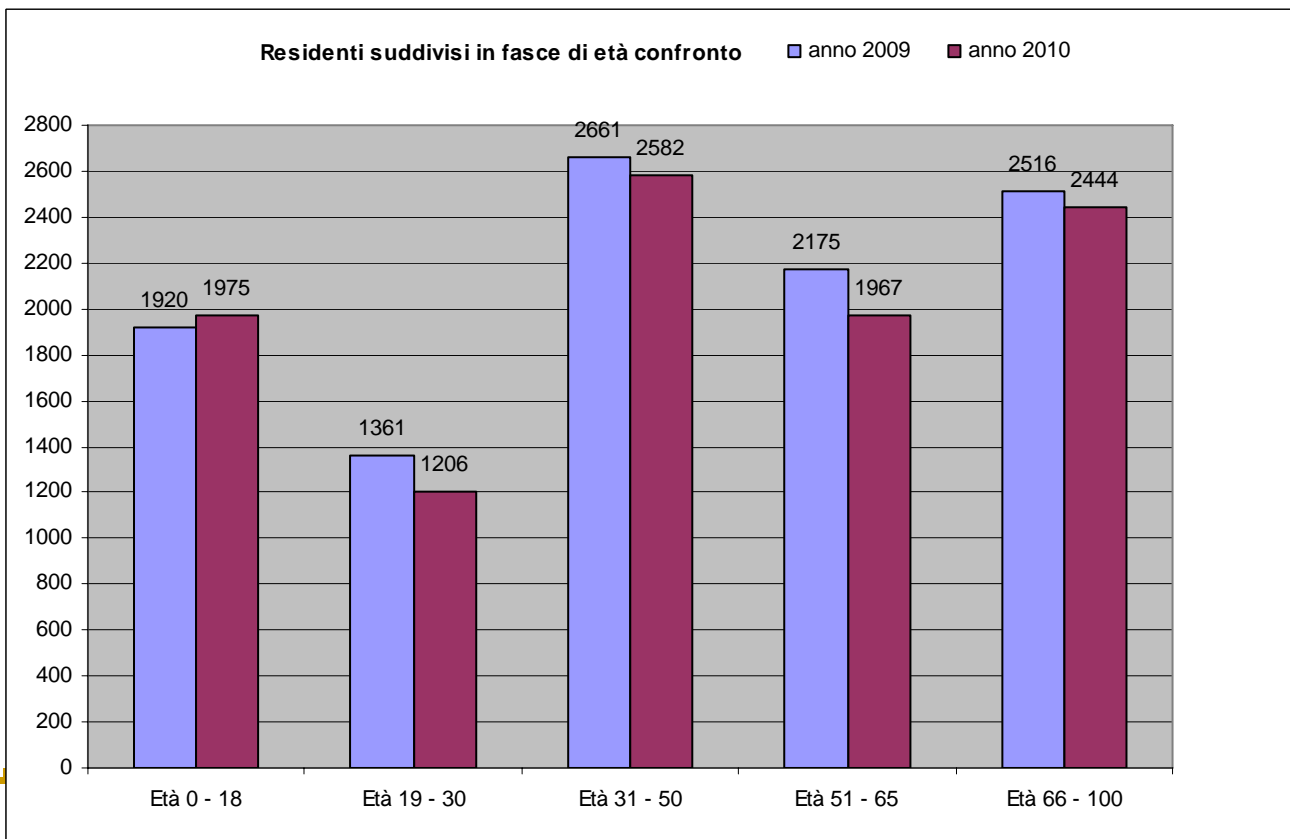

Assegnatari suddivisi per età e per sesso 2010

femmine

maschi

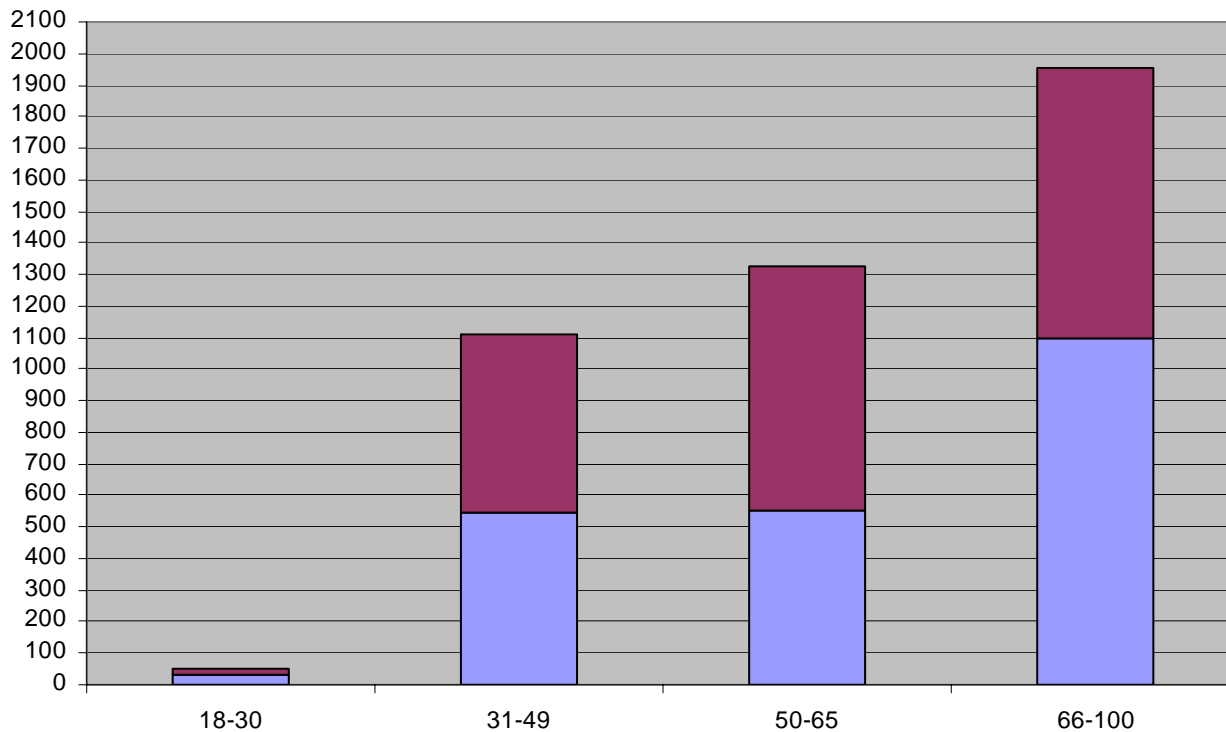

Nr. Domande Presentate anno 2010

Comune	Domande		
Affi	0		
Albaredo	8	S.Ambrogio	27
Angari	4	Sanguinetto	11
Arcole	10	S.Giovanni Lupatoto	112
Badia	0	S.Pietro di Morubio	7
Bardolino	5	S.Pietro Incariano	0
Bevilacqua	0	Salizzole	0
Bonavigo	5	Selva di Progno	0
Boschi S.Anna	3	Sommacampagna	0
Bovolone	91	Sona	61
Brentino	0	Sorgà	2
Caldiero	0	Trevenueolo	12
Caprino	47	ValeggioS/M	69
Castagnaro	15	Vestenanova	2
Castel D'azzano	51	Vigasio	25
Castelnuovo D/G	8	Zimella	0
Cerea	92	Zevio	28
Concamarise	6	Verona	563
Cerro V.se	0	Totale	1677
Cologna V.ta	0		
Dolcè	27		
Erbè	4		
Grezzana	39		
Lazise	2		
Legnago	168		
Minerbe	0		
Montecchia	6		
Mozzecane	22		
Nogara	0		
Nogarole	15		
Oppeano	0		
Palù	0		
Pescantina	0		
Peschiera D/G	41		
Povegliano	42		
Pressana	9		
Rivoli	4		
Ronca	7		
Ronco All'Adige	11		
Roverchiara	16		
Rovereto di Guà	7		

**Punteggio assegnato alle domande presentate
nell'anno 2010
comuni della provincia**

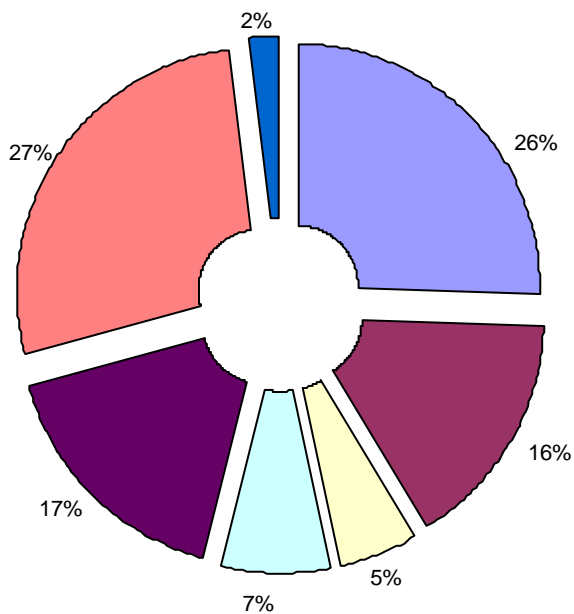

- | | |
|------------------------------------------------------|--------------------------------------------|
| <input type="checkbox"/> Nucleo familiare >4 persone | <input type="checkbox"/> Adulto con minore |
| <input type="checkbox"/> Sfratto - Sovraffollamento | <input type="checkbox"/> Antigenico |
| <input type="checkbox"/> Portatore di handicap | <input type="checkbox"/> Anziani |
| <input type="checkbox"/> Giovani coppie | |

**Punteggio assegnato graduatoria anno 2010
Comune di Verona**

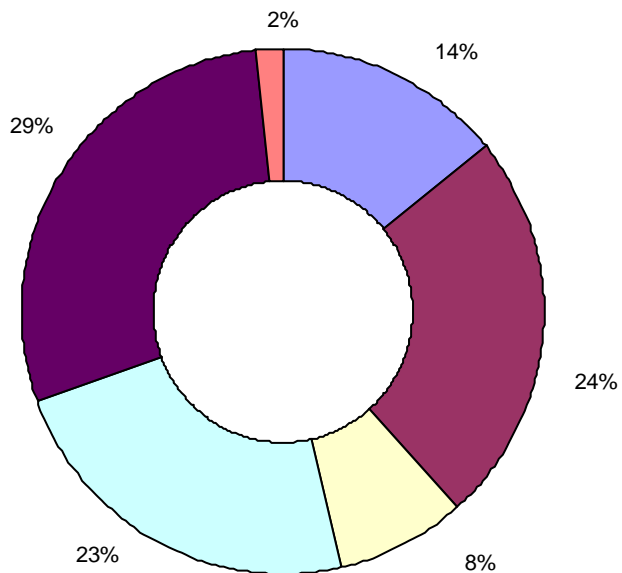

■ Nucleo familiare >4 persone

■ Adulto con minore

■ Sfratto - Sovraffollamento

■ Portatore di handicap

■ Anziani

■ Giovane coppie

ALLOGGI PER ANNO DI COSTRUZIONE

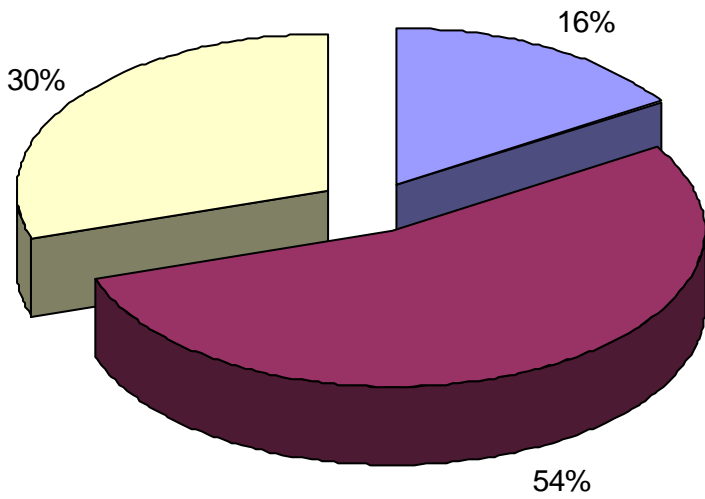

■ < 1970 ■ DAL 1970 AL 1989 □ DAL 1990 AL 2009

**Modalità inoltro richieste
Ufficio Relazioni con il Pubblico 2010**

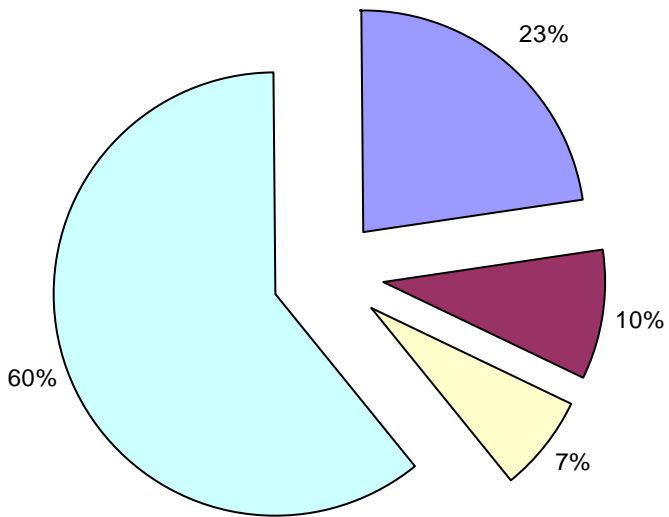

e-mail lettere/fax di persona telefono

URP
Richieste suddivise per ufficio di competenza 2010

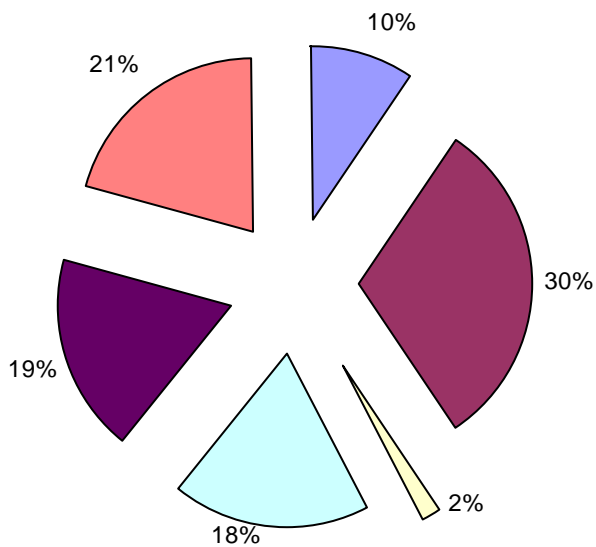

- Autogestioni e condomini
- Recupero Credito
- Urp

- Commissione Alloggi Vendite Patrimonio
- Manutenzione Tecnico
- Utenza

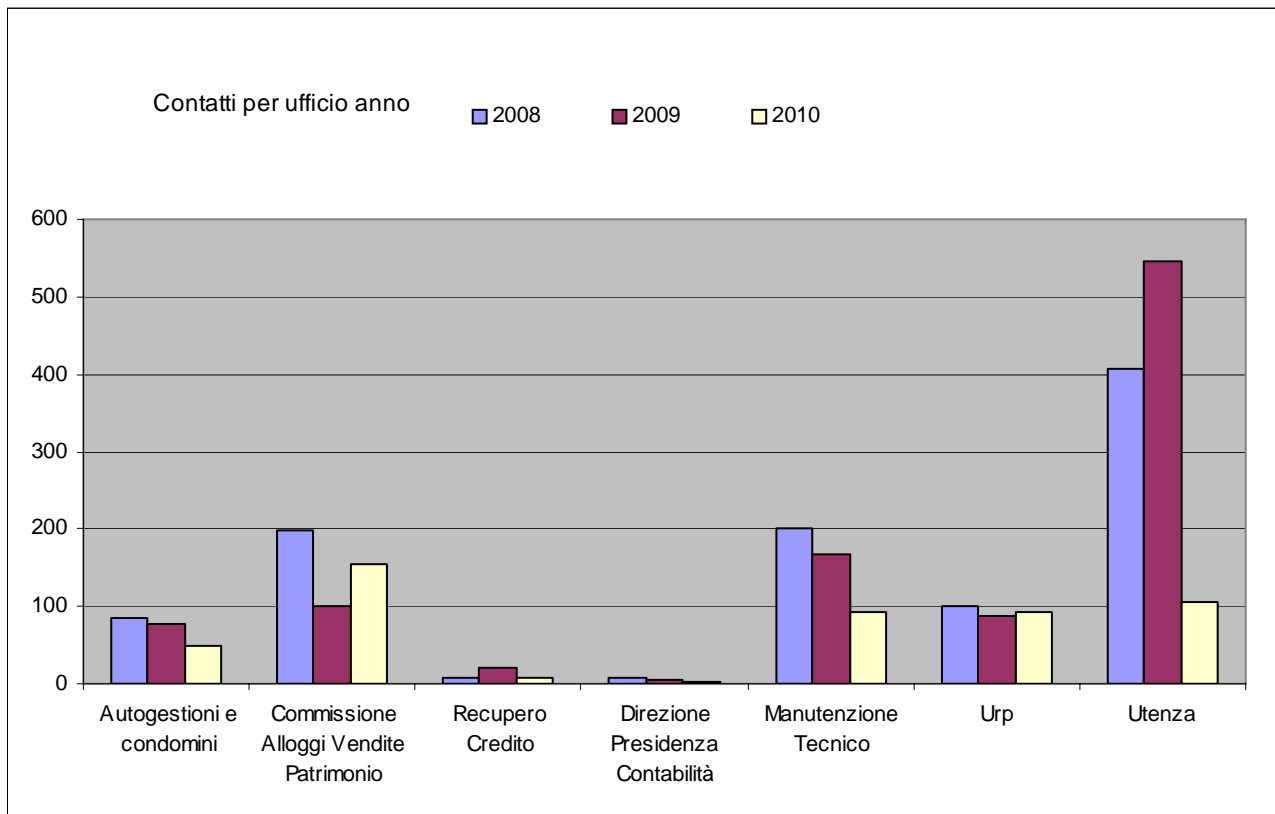

Richieste inoltrate all'Ufficio Relazioni con il Pubblico suddivise per tipologia

Confronto dati anno 2008 2009 2010

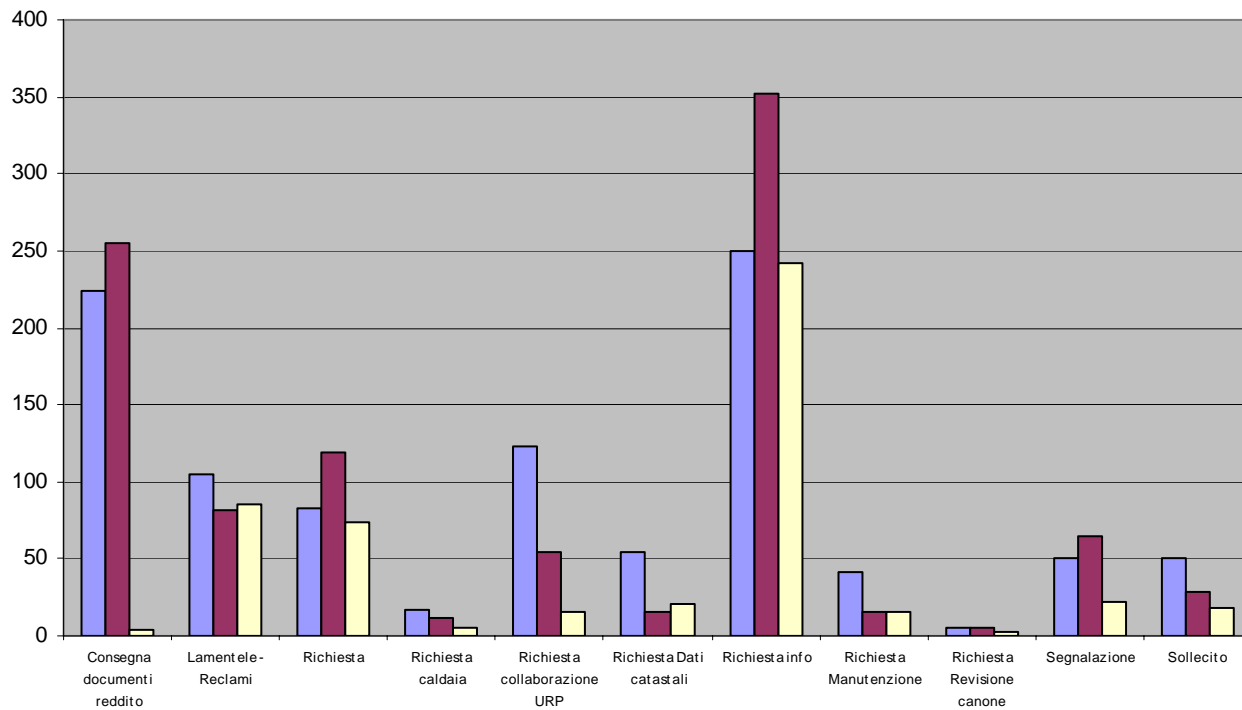

Piazza Pozza, 1/C – E 37123 Verona

Sito internet: www.ater.vr.it - e mail: info@ater.vr.it

Centralino: 045 8062411 Fax: 045 8062432

Richieste interventi di manutenzione



Ufficio Relazioni con il Pubblico



Orario di apertura degli uffici al pubblico:

Lunedì: 9.30 – 12.30 e pomeriggio 15.30 – 17.30

Mercoledì e Venerdì: 9.30 – 12.30